



PROVINCIA DI RAVENNA
SETTORE LAVORI PUBBLICI
 Servizio Edilizia Scolastica e Patrimonio

ISTITUTO PROFESSIONALE STATALE
 "OLIVETTI-CALLEGARI"
 SEDE DI VIA UMAGO n°18 - RAVENNA

**RICUALIFICAZIONE FUNZIONALE, EDILIZIA, AMBIENTALE
 ED ADEGUAMENTO NORMATIVO, FINALIZZATI
 ALL' ACCORPAMENTO IN UNA UNICA SEDE
 DELL' ISTITUTO PROFESSIONALE STATALE
 OLIVETTI-CALLEGARI DI VIA UMAGO, 18 - RAVENNA**

PROGETTO DEFINITIVO-ESECUTIVO

Presidente: Sig. Michele da Pascale	Consigliere con delega all'Edilizia Scolastica: Sig.ra Maria Luisa Mantovani
Direttore responsabile del Settore: Ing. Paolo Nobbe	Responsabile dell' U.O.: Arch. Giovanni Garzanti
RESPONSABILE UNICO DEL PROCEDIMENTO:	Ing. Paolo Nobbe
PROGETTISTA COORDINATORE:	Ing. Marco Coni
COORD. SICUREZZA PROGETTAZIONE:	Ing. Marco Coni
PROGETTISTA OPERE STRUTTURALI:	Firmato digitalmente Ing. Marco Coni
PROGETTISTA OPERE ELETTRICHE:	Ing. Simone Pivi, Cesena (FC)
PROGETTISTA IMPIANTI MECCANICI:	P.L. Gabriele Casaroli, Ravenna
PROGETTISTA OPERE MURARIE:	Ing. Marco Coni, Cesena, Antonio Marchi
COLLABORATORI ALLA PROGETTAZIONE:	P.L. Andrea Bazzoli, Ing. Tiziana Nappi Ing. Fabrizio Sordani, Geom. Franco Tosco
ELABORAZIONE GRAFICA:	Geom. Franco Tosco, Geom. Sara Virgilio

01	EMISSIONE	0	12/06/2019	1:100	TAV. 00-04 PIANTE.dwg
Rev.	Descrizione	P.L. S.V.	M.C.	P.N.	Data
		Redatto:	Controllato:	Approvato:	

**STATO MODIFICATO
 STRALCI PIANTE, PROSPETTI E SEZIONI
 CORPO COLLEGAMENTO**

Elaborazione n.:	04	Scale:	1:100	Nome file:	TAV. 00-04 PIANTE.dwg
Revisione:	0	Data:	12/06/2019		

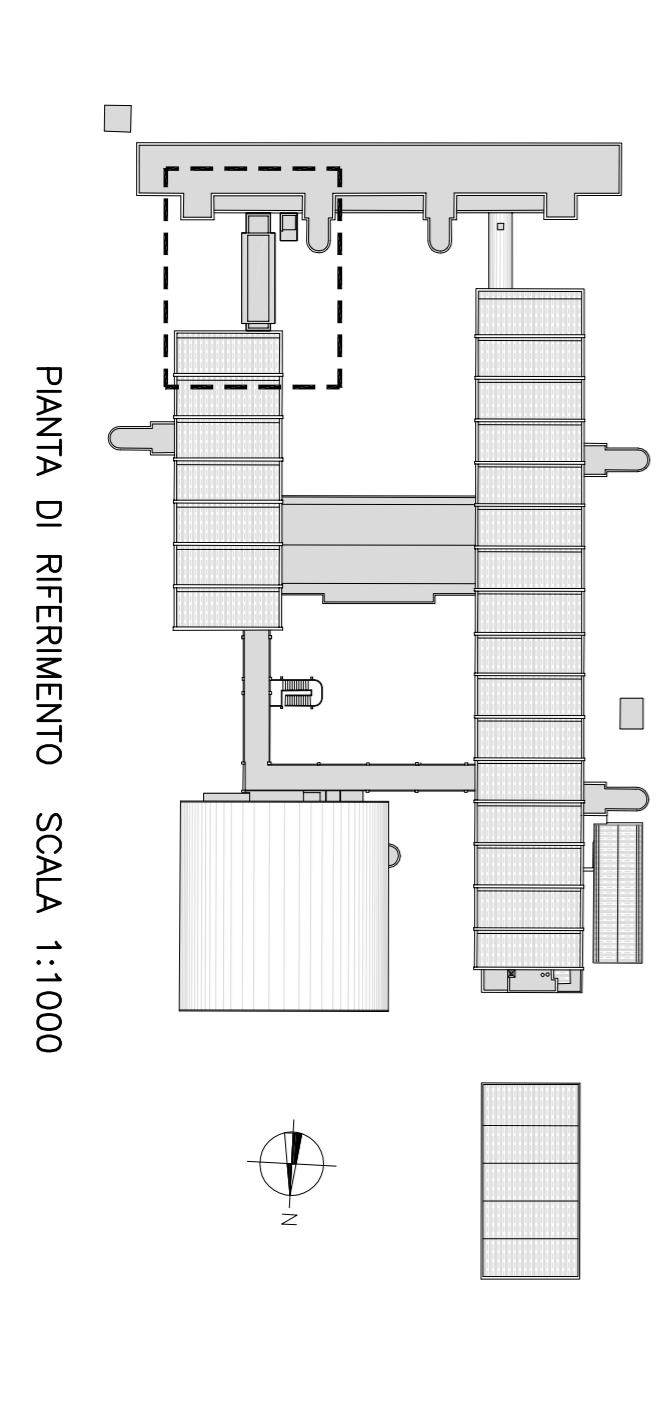

PIANTA DI RIFERIMENTO SCALA 1:1000

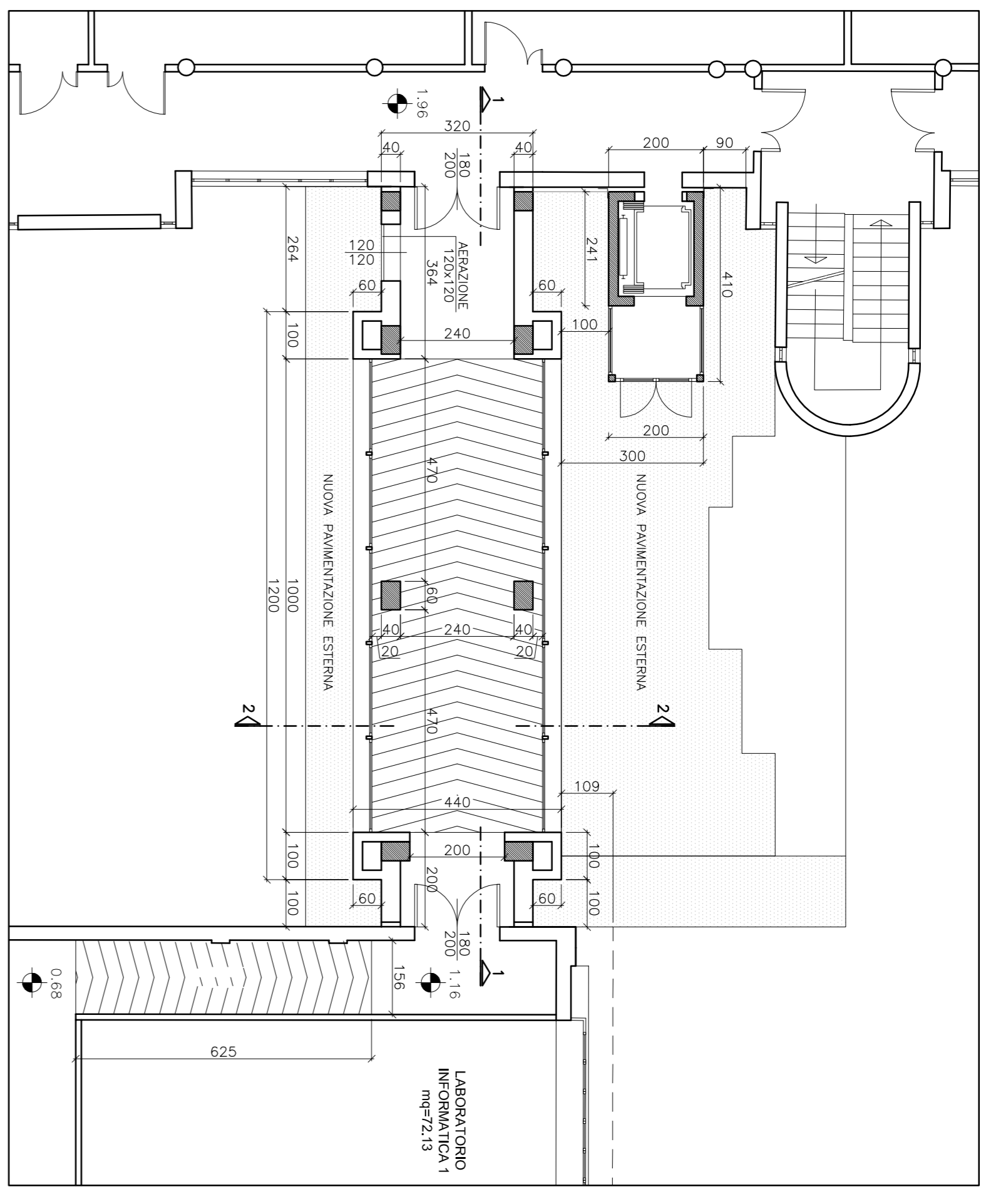

SIFALCIO PIANO TERRA

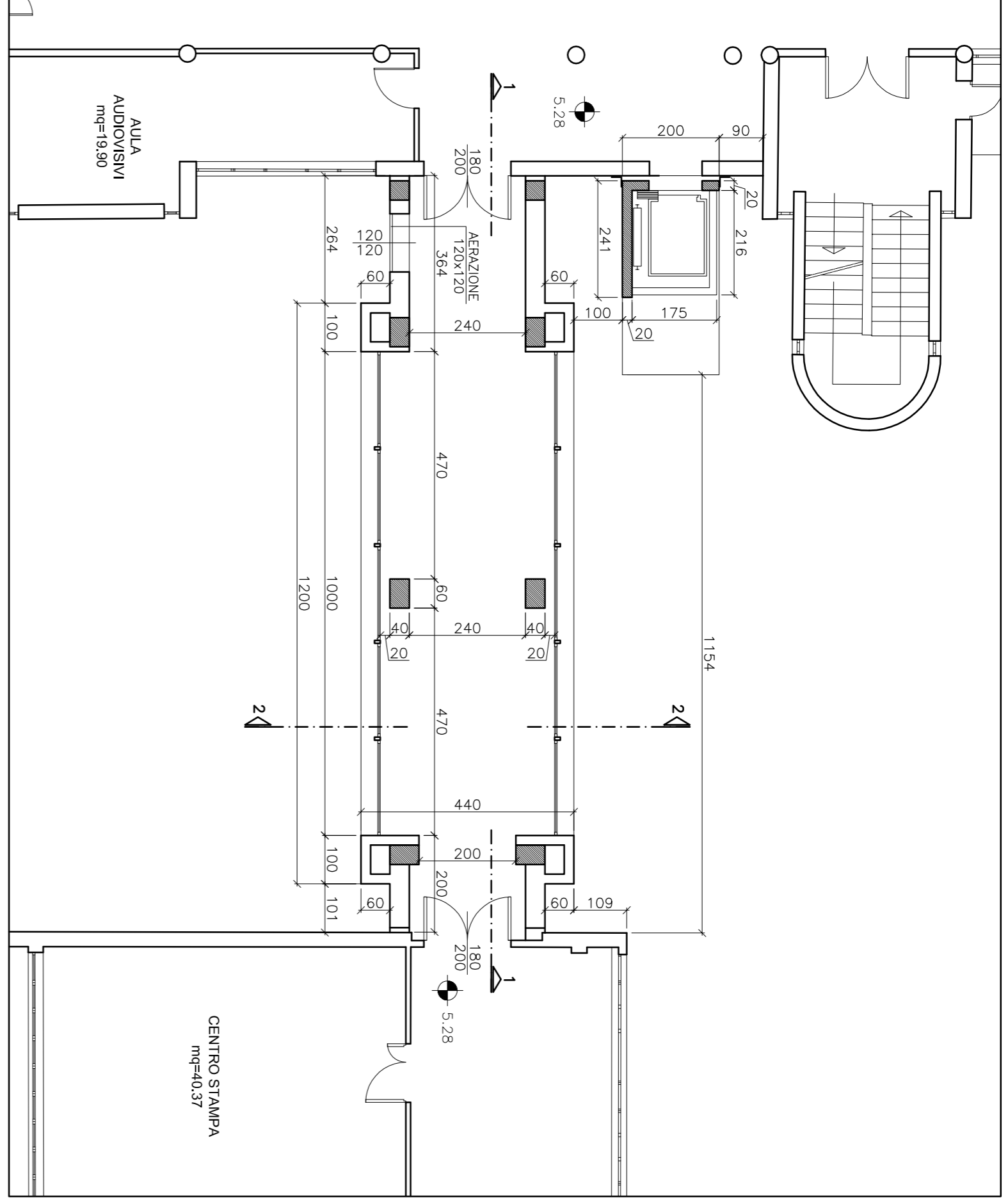

SIFALCIO PIANO PRIMO

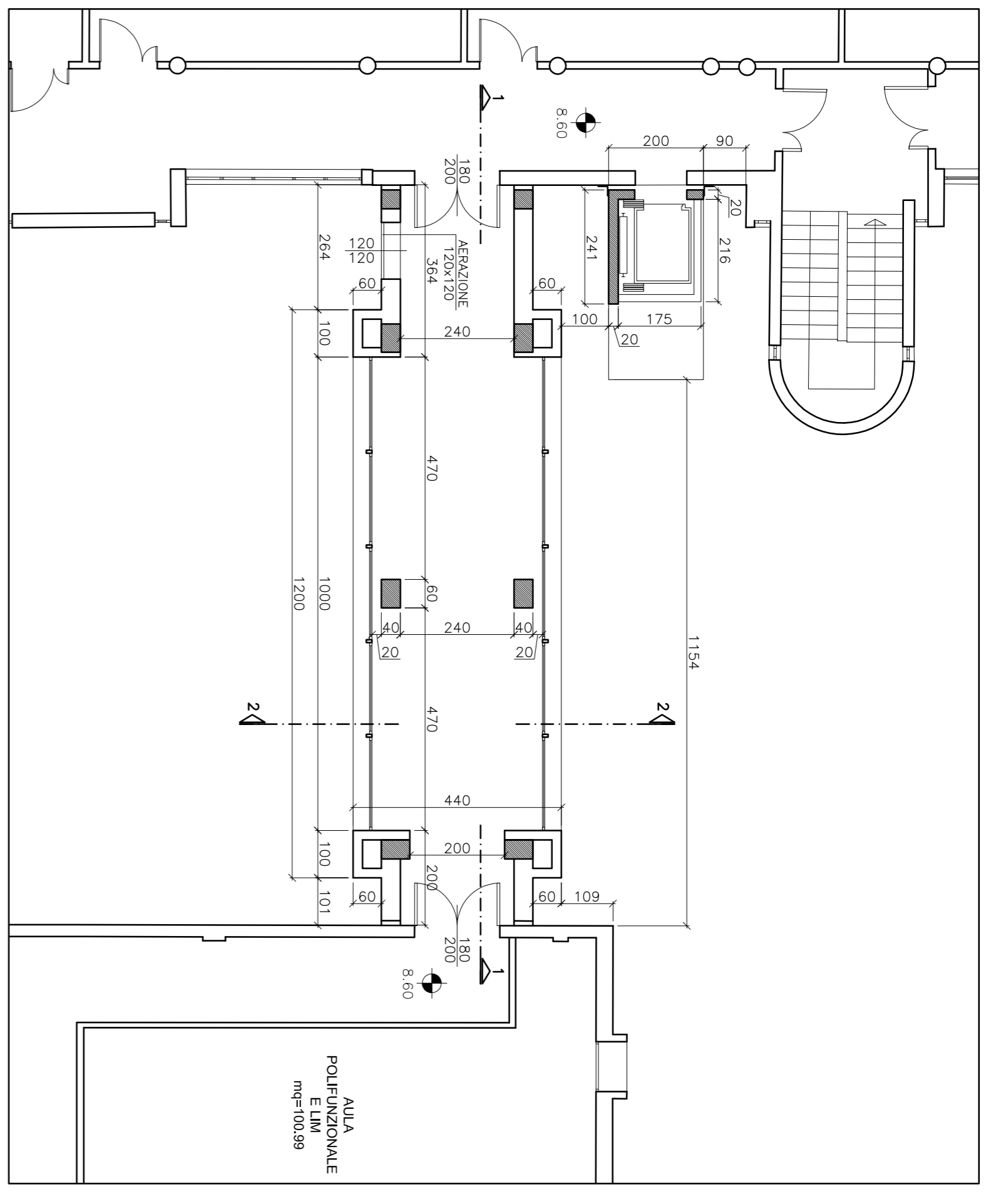

SIFALCIO PIANO SECONDO

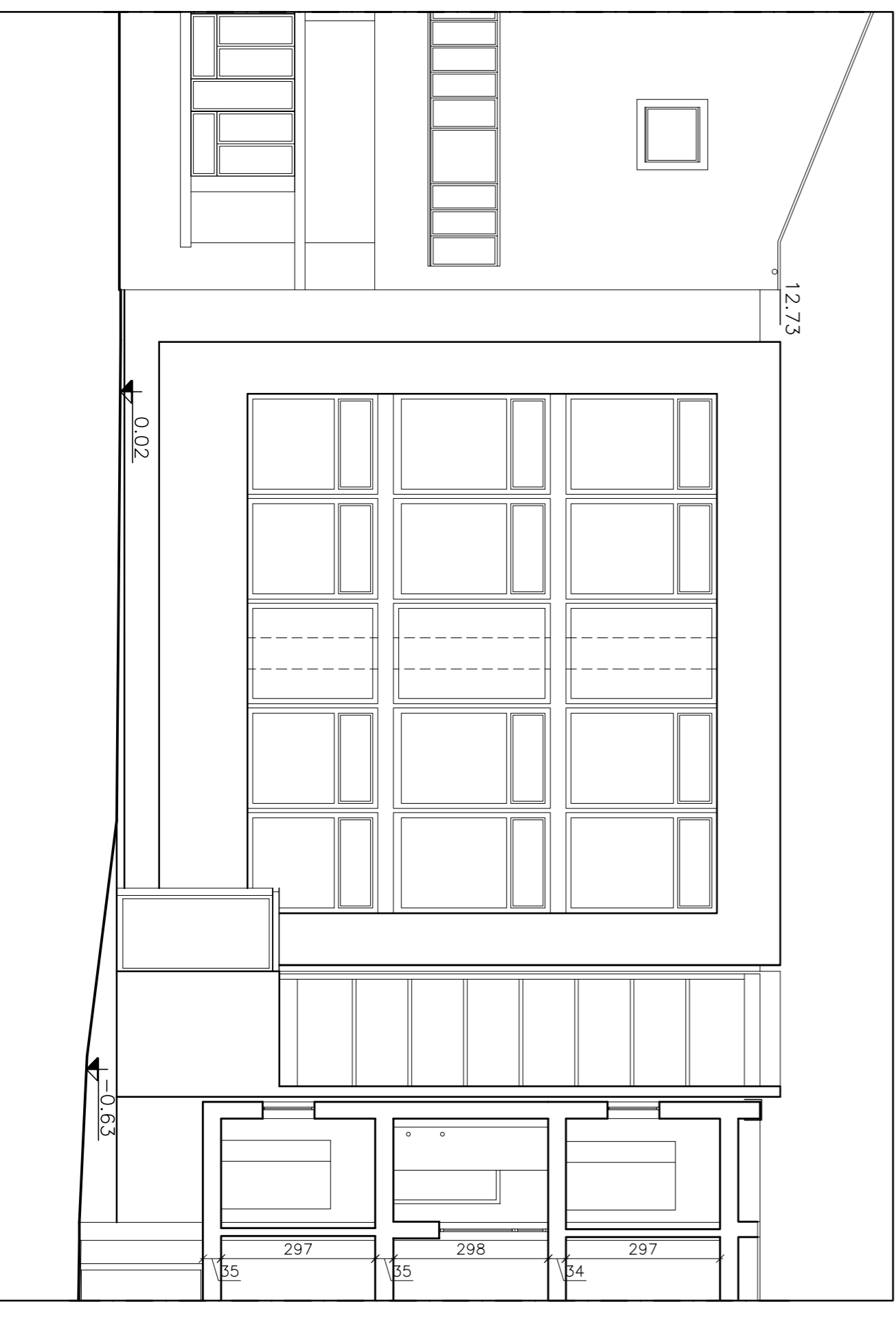

SIFALCIO PROSPETTO OVEST

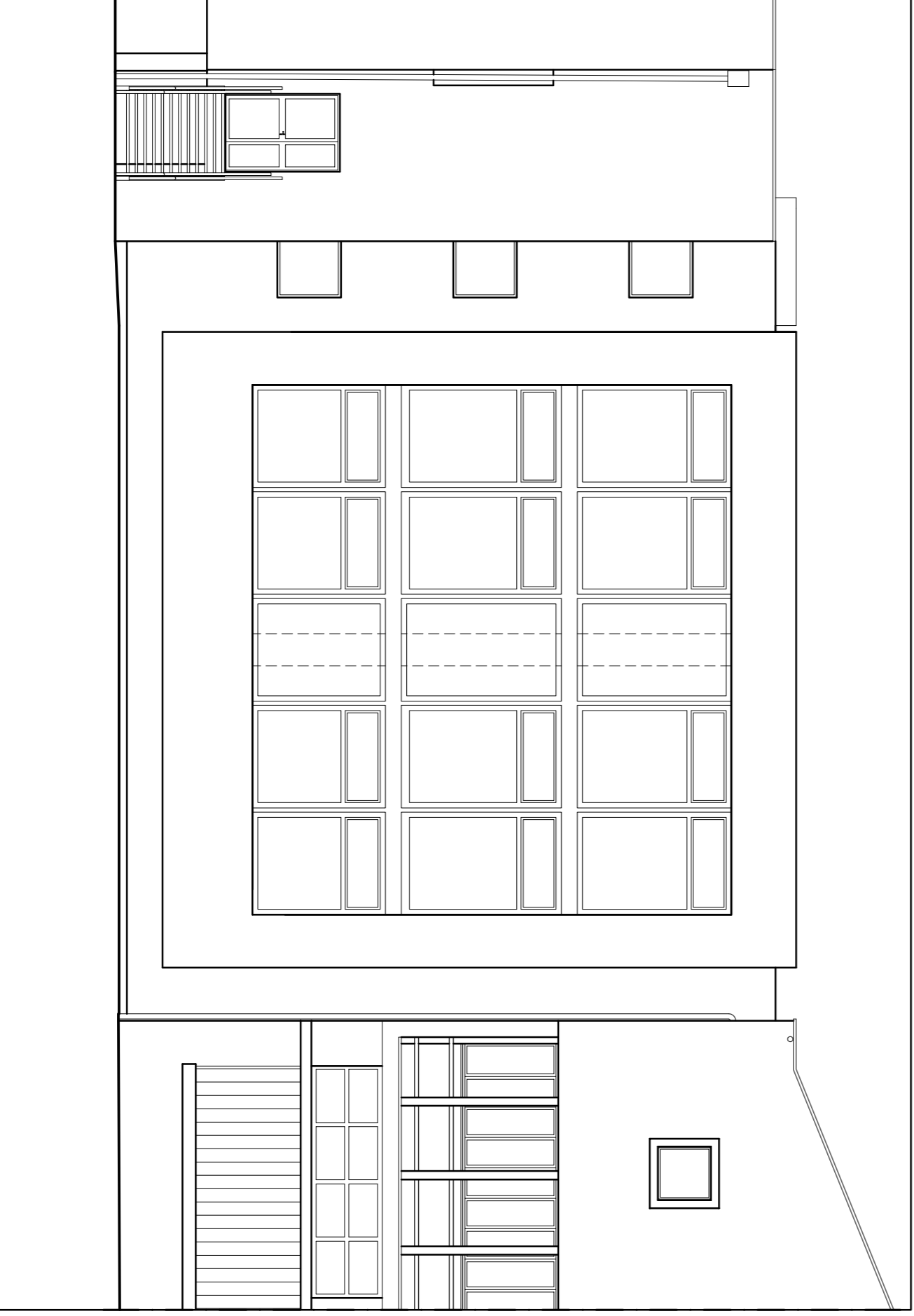

SIFALCIO PROSPETTO EST

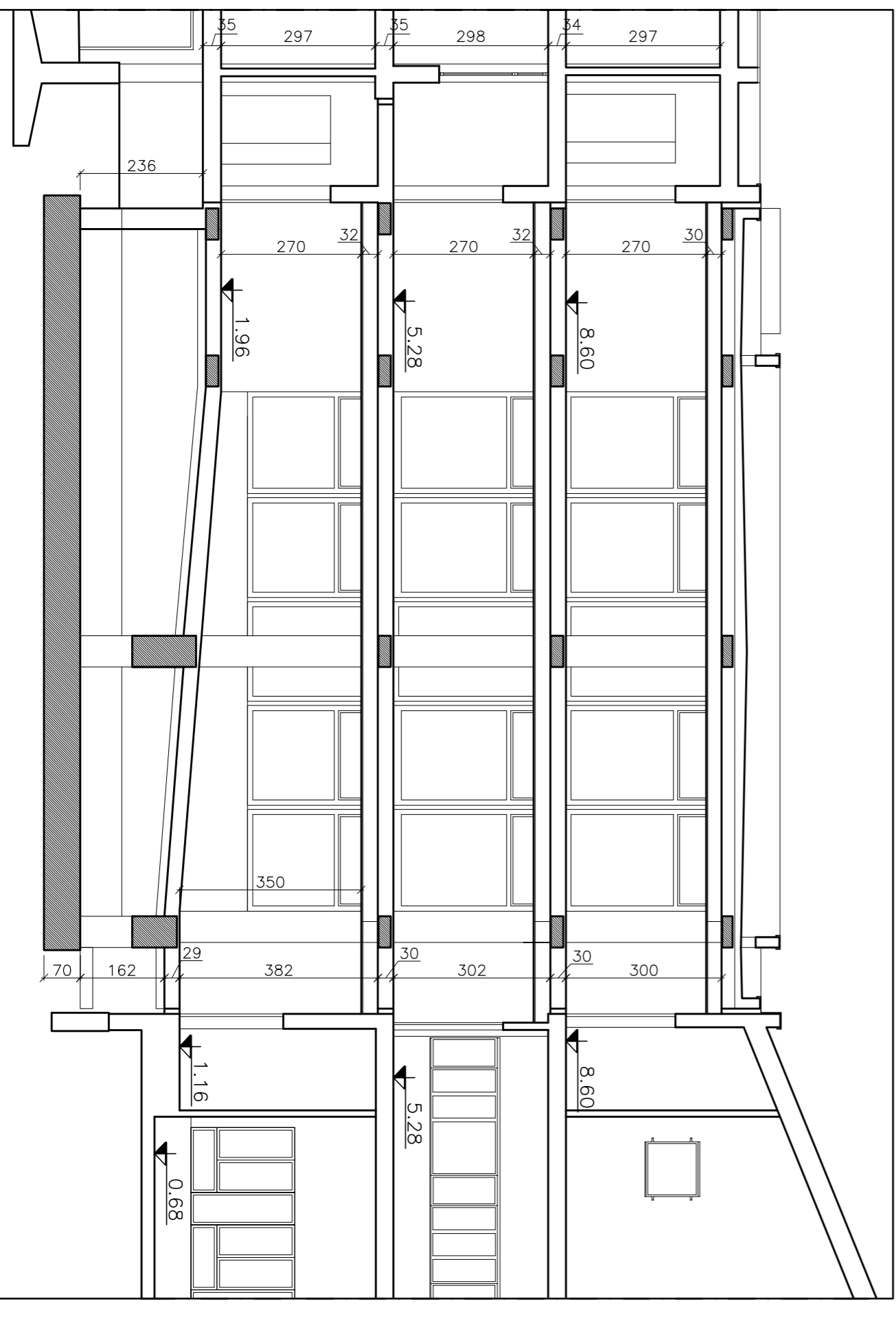

SEZIONE 1-1

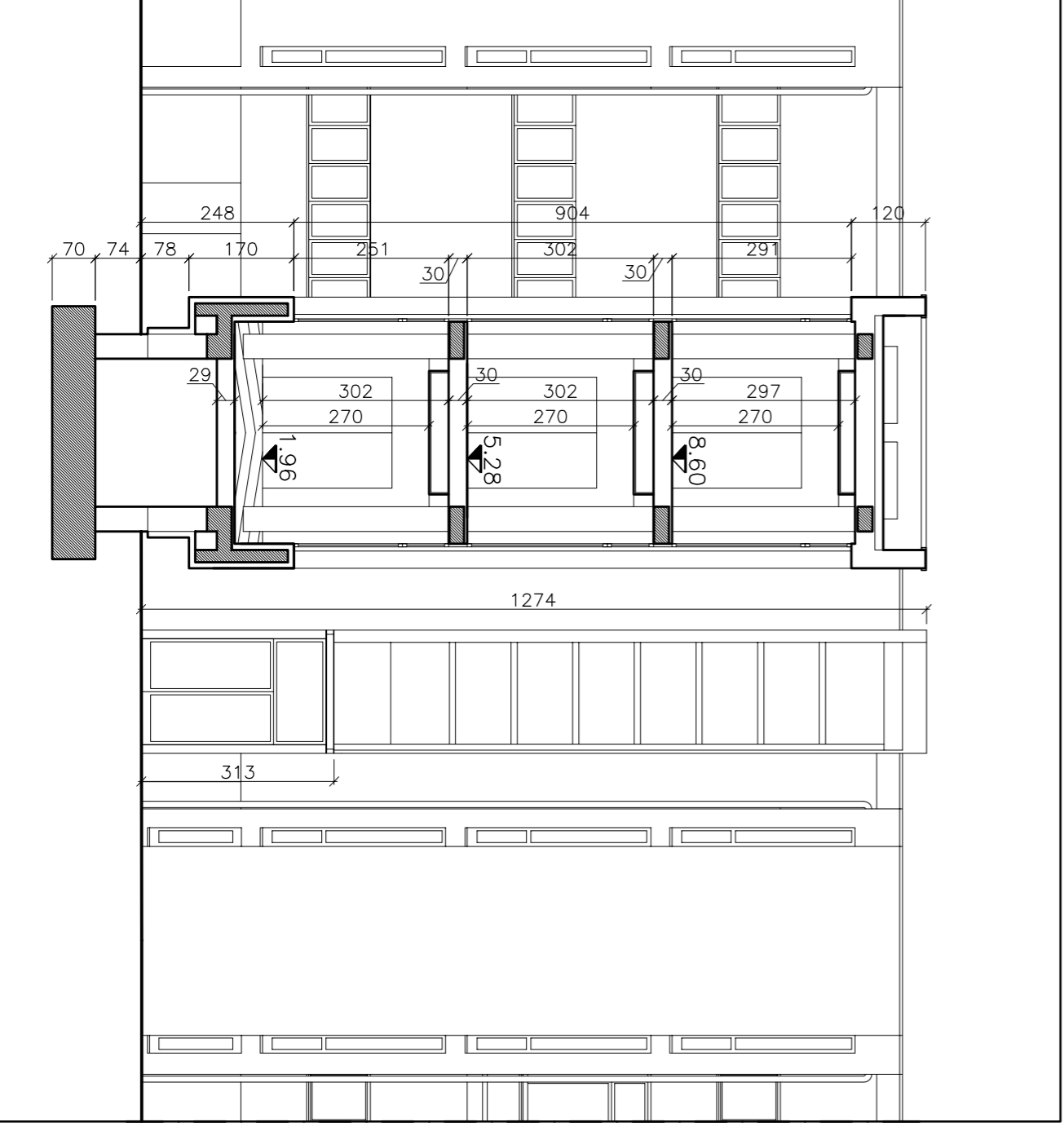

SEZIONE 2-2